



cristal
led • inox

01

APRESENTAÇÃO

01

APRESENTAÇÃO

Grelha Modular Anti-Turbilhão E Anti-Aprisionamento De Sobrepor

Módulo Lateral

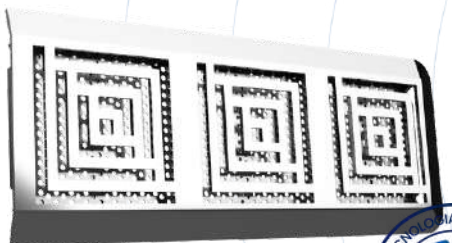

Módulo Central

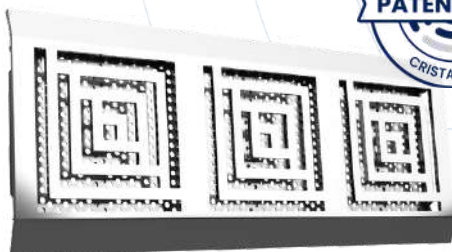

Grelha Modular da Cristal Led & Inox, desenvolvida para proporcionar máxima segurança e praticidade. Com tecnologia anti-turbilhão e anti-aprisionamento, se tornando mais seguro para os banhistas que se aproximarem do mesmo, evitando aprisionamento de cabelo e membros do corpo.

Essa grelha pode ser expandida com a adição de mais módulos, permitindo que você personalize o tamanho conforme suas necessidades, combinando estilo e funcionalidade em um único produto

A large, stylized number '02' in a medium blue color, positioned in the upper left quadrant of the page. The '0' is a simple oval shape, and the '2' has a curved top and a horizontal base.

DIMENSÕES

02

DIMENSÕES

2.1 GRELHA MODULAR LATERAL

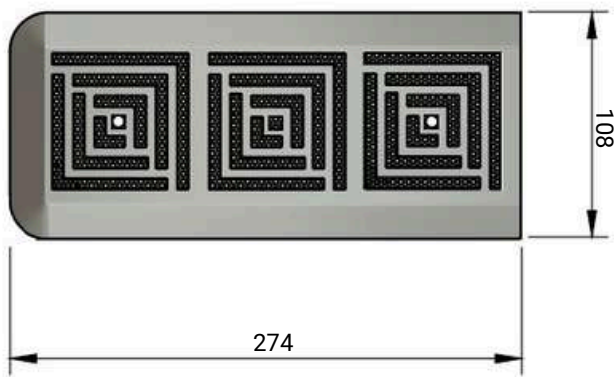

2.2 GRELHA MODULAR CENTRAL

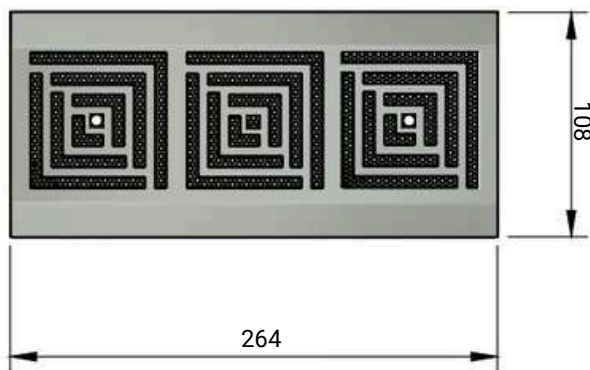



ESPECIFICAÇÕES TÉCNICAS

Especificações Mecânicas

Material do Corpo

Aço Inox 316L

Acabamento do Corpo

Polido Espelhado

Dimensões

Módulo Lateral 108mm x 274mm
Módulo Central 108mm x 264mm

Encaixes

Contramarco

Vazão Nominal

20m³/h por módulo

04

INSTALAÇÃO

04

INSTALAÇÃO DA GRELHA MODULAR

4.1 INSTALAÇÃO GRELHA MODULAR EM CONTRAMARCO

O Contramarco deve ser chumbado no chão rente ao revestimento.

Em seguida coloque a grelha sobre o contramarco e parafuse como mostra figura abaixo.

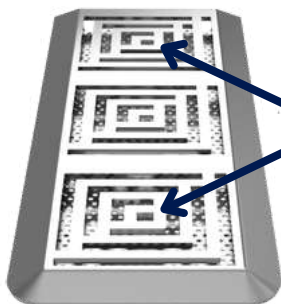

Abertura para inserção do parafuso para prender a grelha ao contramarco

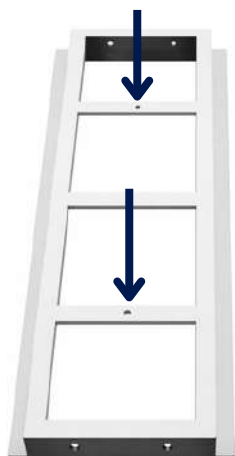

04

INSTALAÇÃO DA GRELHA MODULAR

O contramarco deve ser chumbado de forma que sua parte superior fique rente ao revestimento da piscina, garantindo o alinhamento perfeito para a instalação das grelhas. A altura total do sistema é de 65 mm, sendo 15 mm referentes à altura do contramarco.

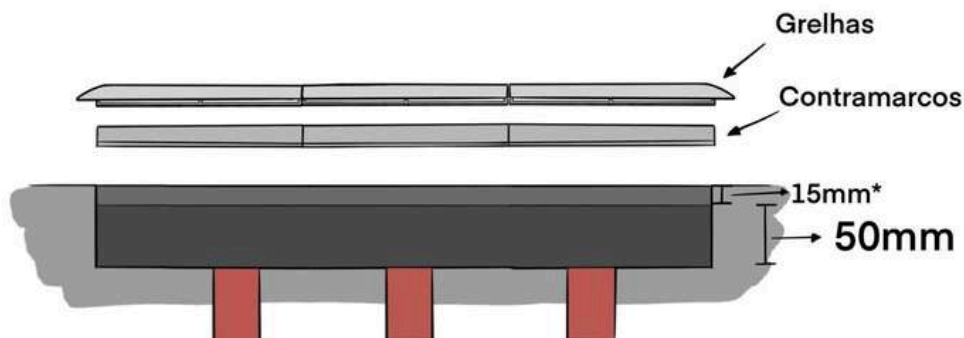

*altura do contramarco. O contramarco deve ser chumbado de maneira que fique rente ao revestimento da piscina.

Para garantir a eficiência da drenagem, recomendamos a instalação de 1 tubo de 75 mm por módulo. Essa proporção assegura o fluxo adequado de água e o bom funcionamento do sistema.

4.2 INSTALAÇÃO GRELHA MODULAR - ADIÇÃO DE MÓDULOS

A grelha modular é formada por, no mínimo, dois módulos laterais, podendo ser ampliada conforme a necessidade do projeto ou preferência do cliente.



**INFORMAÇÕES
COMPLEMENTARES**

INFORMAÇÕES COMPLEMENTARES

GARANTIAS:

O termo de garantia dos produtos da Cristal Led Inox pode ser encontrado em: <https://www.cristalledeinox.com.br>

NORMAS:

Deverá ser respeitada a Norma ABNT NBR10339-2018

INFORMAÇÕES IMPORTANTES

- Para garantir funcionamento correto da grelha, deverá ser respeitada as vazão máxima nominal.
- Contramarco vendido separadamente



cristal
led·inox

Site

www.cristalledeinox.com.br

Telefone

(12) 3896-2831

E-mail

atendimento@cristalled.com.br



cristal
led • inox

Site

www.cristallexinox.com.br

Telefone

(12) 3896-2831

E-mail

atendimento@cristallexinox.com.br