



**cristal**  
led • inox

01

**APRESENTAÇÃO**

# 01

## APRESENTAÇÃO

### Grelha Modular Anti-Turbilhão E Anti-Aprisionamento De Sobrepor

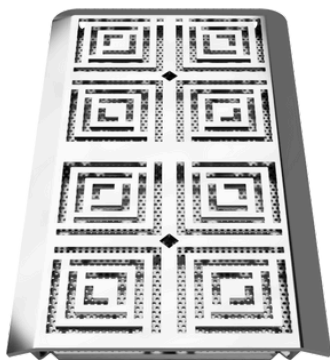

**Módulo Lateral**

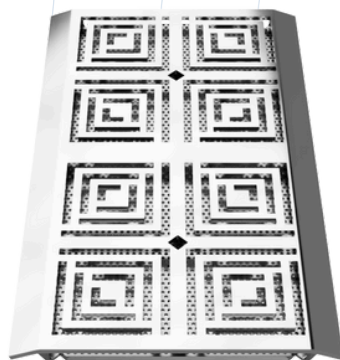

**Módulo Central**

Grelha Modular da Cristal Led & Inox, desenvolvida para proporcionar máxima segurança e praticidade. Com tecnologia anti-turbilhão e anti-aprisionamento, se tornando mais seguro para os banhistas que se aproximarem do mesmo, evitando aprisionamento de cabelo e membros do corpo.

Essa grelha pode ser expandida com a adição de mais módulos, permitindo que você personalize o tamanho conforme suas necessidades, combinando estilo e funcionalidade em um único produto

**DIMENSÕES**

## 2.1 GRELHA MODULAR LATERAL

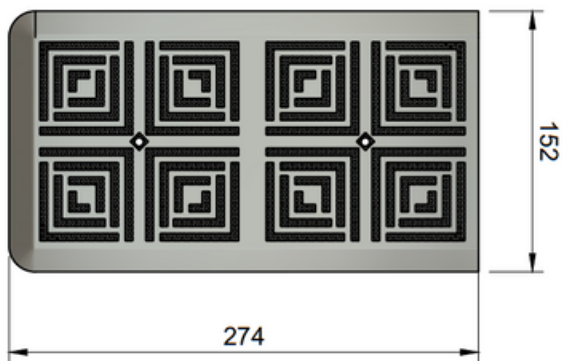

## 2.2 GRELHA MODULAR CENTRAL

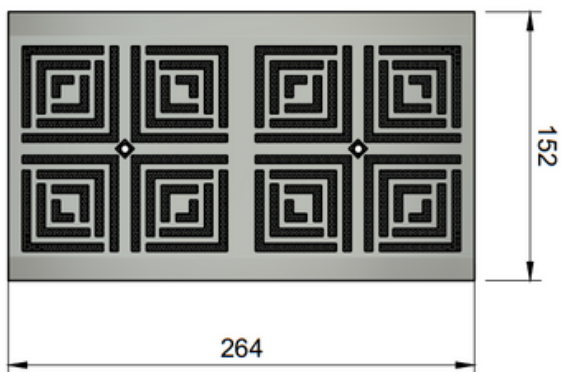



# ESPECIFICAÇÕES TÉCNICAS

03

## ESPECIFICAÇÕES TÉCNICAS

### Especificações Mecânicas

**Material do Corpo**

Aço Inox 316L

**Acabamento do Corpo**

Polido Espelhado

**Dimensões**

Módulo Lateral 152mm x 274mm  
Módulo Central 152mm x 264mm

**Encaixes**

Contramarco

**Vazão Nominal**

25m<sup>3</sup>/h por módulo

# 04

## INSTALAÇÃO



# 04

## INSTALAÇÃO DA GRELHA MODULAR NO CONTRAMARCO

### 4.1 INSTALAÇÃO GRELHA MODULAR EM CONTRAMARCO

O Contramarco deve ser chumbado no chão rente ao revestimento.

Em seguida coloque a grelha sobre o contramarco e parafuse como mostra figura abaixo.

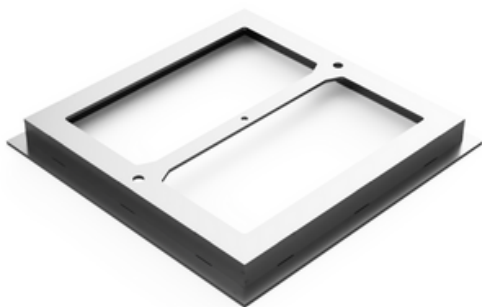

Colocar a grelha sobre o contramarco

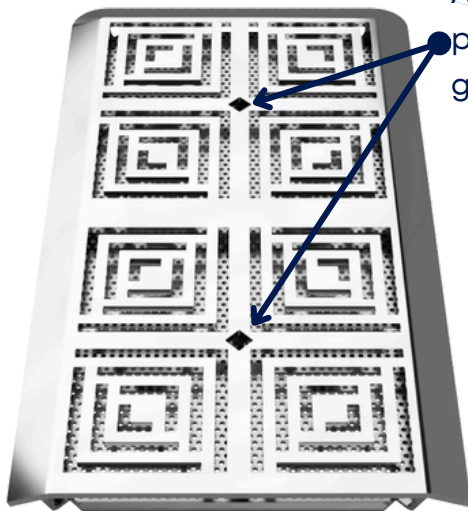

Abertura para inserção do parafuso para prender a grelha ao contramarco



**INFORMAÇÕES  
COMPLEMENTARES**

## INFORMAÇÕES COMPLEMENTARES

### **GARANTIAS:**

O termo de garantia dos produtos da Cristal Led Inox pode ser encontrado em: <https://www.cristalledeinox.com.br>

### **NORMAS:**

Deverá ser respeitada a Norma ABNT NBR10339-2018

### **INFORMAÇÕES IMPORTANTES**

- De acordo com a normativa da ABNT NBR 10339-2018, devem ser usados pelo menos dois ralos de fundo a um mínimo de 1,5m de distância um do outro com balanceamento hidráulico.
- Para garantir funcionamento correto da grelha, deverá ser respeitada a vazão máxima nominal.
- Contramarco vendido separadamente



**cristal**  
led • inox

#### **Site**

[www.cristalledeinox.com.br](http://www.cristalledeinox.com.br)

#### **Telefone**

(12) 3896-2831

#### **E-mail**

[atendimento@cristalled.com.br](mailto:atendimento@cristalled.com.br)



**cristal**  
led • inox

**Site**

[www.cristallexinox.com.br](http://www.cristallexinox.com.br)

**Telefone**

(12) 3896-2831

**E-mail**

[atendimento@cristallexinox.com.br](mailto:atendimento@cristallexinox.com.br)